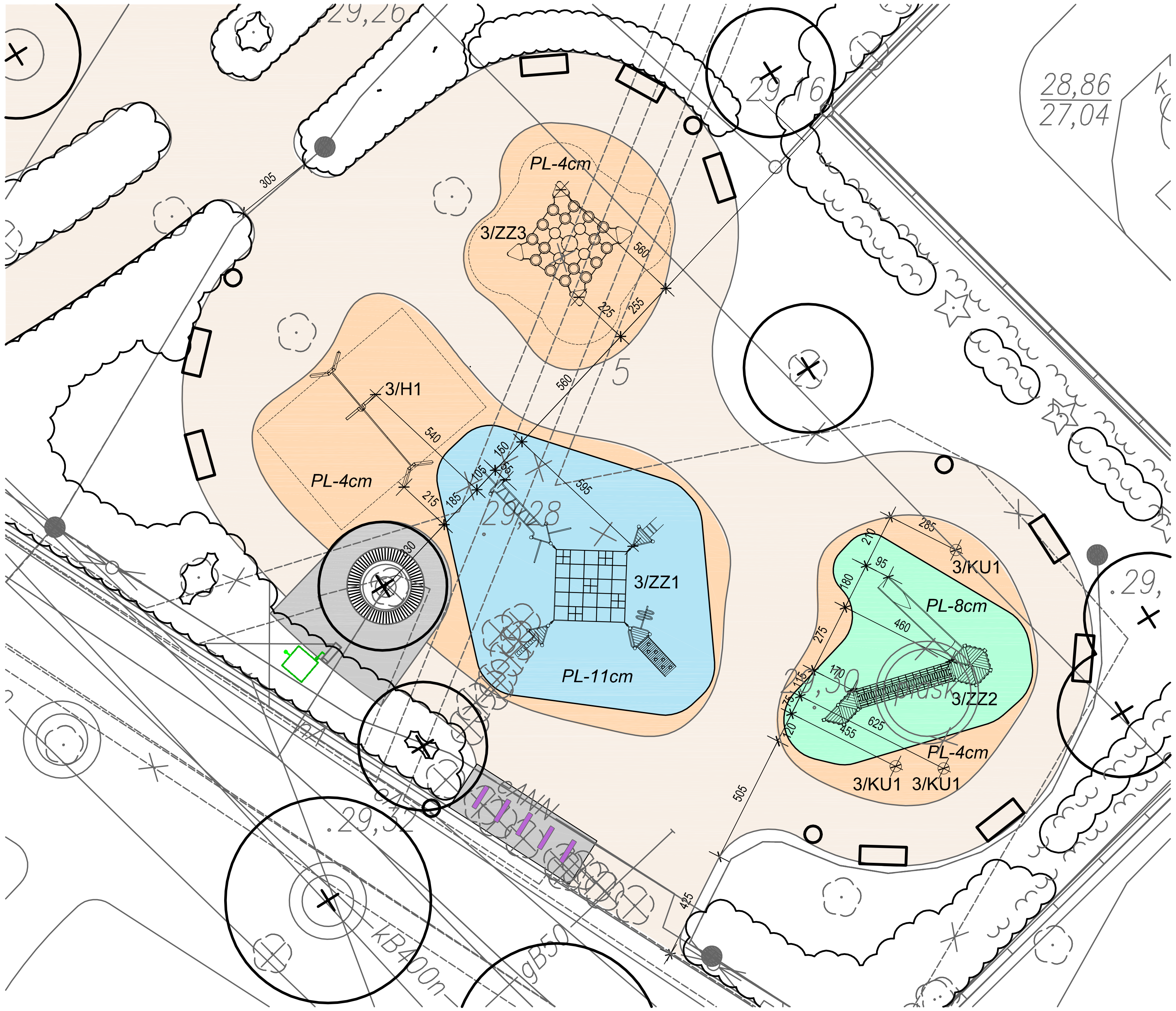

WYKAZ URZĄDZEŃ ZABAWOWYCH

symbol na planie	rodzaj	marka referencyjna	ilość
3/ZZ1	Zestaw zabawowy "Kombinacja z linami"	Kaiser & Kuhne lub równoważny	1szt.
3/ZZ2	Zestaw zabawowy "Kombinacja ze zjeżdżalnią"	Kaiser & Kuhne lub równoważny	1szt.
3/ZZ3	Hopki na sieci	Lappset lub równoważny	1szt.
3/H1	Huśtawka potrójna	Lappset lub równoważny	1szt.
3/KU1	Kula	Lappset lub równoważny	3szt.

LEGENDA

	NAWIERZCHNIA Z SZAREJ KOSTKI GRANITOWEJ
	NAWIERZCHNIA MINERALNA
	NAWIERZCHNIA MIĘKKA SYNTETYCZNA WYLEWANA W KOLORZE EARTH BLEND
PL - 4cm	GRUBOŚĆ 4 cm
PL - 8cm	GRUBOŚĆ 8 cm
PL -11cm	GRUBOŚĆ 11 cm
	URZĄDZENIE ZABAWOWE ZE STREFĄ BEZPIECZEŃSTWA
3/S1	NUMER URZĄDZENIA W WYKAZIE
	ŁAWKA OKRĄGŁA
	ŁAWKA Z OPARCIEM
	KOSZ NA ŚMIECI
	STOJAK NA ROWERY

ABIES ARCHITEKTURA KRAJOBRAZU
Barbara Kraus - Galińska
abies@post.pl
02-784 Warszawa, ul. Arctowskiego 25, tel. (022) 643 10 38

INWESTOR:
ZARZĄD TERENÓW PUBLICZNYCH
00-281 Warszawa, ul. Jezuicka 1/3

TEMAT:
PROJEKT MODERNIZACJI - REWALORYZACJI OGRODU KRASIŃSKICH W WARSZAWIE

FAZA:
PROJEKT - WYKONAWCZY

DZIAŁKI:
nr ew. 3/4, 5/1, 3/3, 15 z obrębu 5-02-07

TOM / BRANŻA:
TOM 1 - ZAGOSPODAROWANIE TERENU

TREŚĆ RYSUNKU:
PLAC ZABAW 3 - WYPOSAŻENIE I URZĄDZENIA ZABAWOWE

PROJEKTANT:
ARCHITEKTURA KRAJOBRAZU:
mgr inż. arch. kraj. B. Kraus-Galińska
mgr inż. arch. kraj. Magdalena Wnęk
inż. arch. kraj. Marta Rzępała
DROGI:
Anna Utrata - upr. bud. nr Wa-788/93 MAZ/BD/2198/02

DATA	SKALA	RYSUNEK
07/2012	1:200	8.3

PROJEKT OPRACOWANY JEST WEDŁUG INDYWIDUALNEGO ROZWIĄZANIA I TWÓRCA ZACHOWUJE PRAWO DO OCHRONY AUTORSKICH DÓBR OSOBISTYCH